



Liberté • Égalité • Fraternité
RÉPUBLIQUE FRANÇAISE

MINISTÈRE CHARGÉ
DE L'URBANISME

Déclaration préalable

à la réalisation de constructions et travaux
non soumis à permis de construire portant sur
une maison individuelle et/ou ses annexes



N° 13703*06

Formulaire à utiliser si :

- Vous réalisez des travaux sur une maison individuelle (extension, modification de l'aspect extérieur, ravalement de façade...).
- Vous construisez une annexe à votre habitation (piscine, abri de jardin, garage...).
- Vous édifiez une clôture.

Pour savoir précisément les conditions de votre projet, vous pouvez consulter le site internet de votre commune ou vous adresser à votre mairie.

PAGE 1

1 - Identité du déclarant

Le déclarant indiqué dans le cadre ci-dessous pour lequel des taxes d'urbanisme le cas échéant. Dans le cas contraire, la fiche complémentaire «Autres demandeurs».

Les décisions prises par l'administration seront notifiées aux déclarants, qui seront co-titulaires de la décision de non-construction.

Vous êtes un particulier Madame Monsieur

Nom : CLIENTNORD

Date et lieu de naissance

Date : 01/01/1990

Département : 62 Pays : France

Vous êtes une personne morale

Dénomination :

N° SIRET :

Représentant de la personne morale : Madame Monsieur

Nom :

2 - Coordonnées du déclarant

Adresse : Numéro : 1 Voie : Rue

Lieu-dit :

Code postal :

Téléphone :

Si le déclarant

Si vous souhaitez déposer la déclaration, veuillez préciser :

Nom :

OU raison sociale :

Adresse : Numéro :

Lieu-dit :

Code postal :

Si cette personne

Téléphone :

J'accepte de fournir l'adresse suivante :

J'ai pris bonne note de l'adresse de l'envoi.

3 - Le terrain

Les informations et plans (voir liste des pièces à joindre) que vous fournissez doivent préciser le (ou les) terrain(s) concerné(s) par votre projet. Le terrain est constitué de l'ensemble des parcelles cadastrales d'un seul tenant.

Adresse du (ou des) terrain(s)

Numéro : 01 Voie : Rue Centreville

Lieu-dit : Localité : Com

Code postal : 62000 BP : Cedex :

Références cadastrales¹ : (si votre projet porte sur plusieurs parcelles cadastrales, voir la fiche complémentaire page 4)

Préfixe : Section : Numéro : AZ

Superficie de la parcelle cadastrale (en m²) :

Si ce terrain est situé dans un lotissement, cochez cette case

Cette donnée, qui est facultative, peut toutefois vous permettre de faire valoir des droits à construction.

4 - Le projet

4.1 - Nature de votre projet (cochez la ou les cases correspondantes)

Nouvelle construction
Type d'annexe créée : Piscine Garage Autre

Autre (précisez) :

Travaux sur une construction existante

Extension Surélévation Autre

Autre (précisez) :

PAGE 2

6 - Engagement du déclarant

J'atteste avoir qualité pour faire cette déclaration préalable. (Vous pouvez déposer une déclaration si vous êtes propriétaire ou co-indivisaire du terrain ou si vous avez l'autorisation ou un mandat du ou des propriétaires).

Je soussigné(e), auteur de la déclaration préalable, certifie exacts les renseignements fournis.

J'ai pris connaissance des règles générales de construction prévues par le code de l'urbanisme.

Je suis conscient(e) des obligations de renseignements figurant dans cette déclaration préalable et de la responsabilité de la réalisation de surfaces nouvelles, au calcul des impositions prévues par le code de l'urbanisme.

PAGE 3

Votre déclaration doit être établie en deux exemplaires signés et doit être déposée à la mairie du lieu du projet. Vous devrez produire :

- un exemplaire signé supplémentaire, si votre projet se situe dans le périmètre d'un site patrimonial remarquable ou d'un monument historique ;

- un exemplaire signé supplémentaire, si votre projet se situe dans un site classé, un site inscrit ou une réserve naturelle ;

- deux exemplaires signés supplémentaires, si votre projet se situe dans un cœur de parc national.

ard,

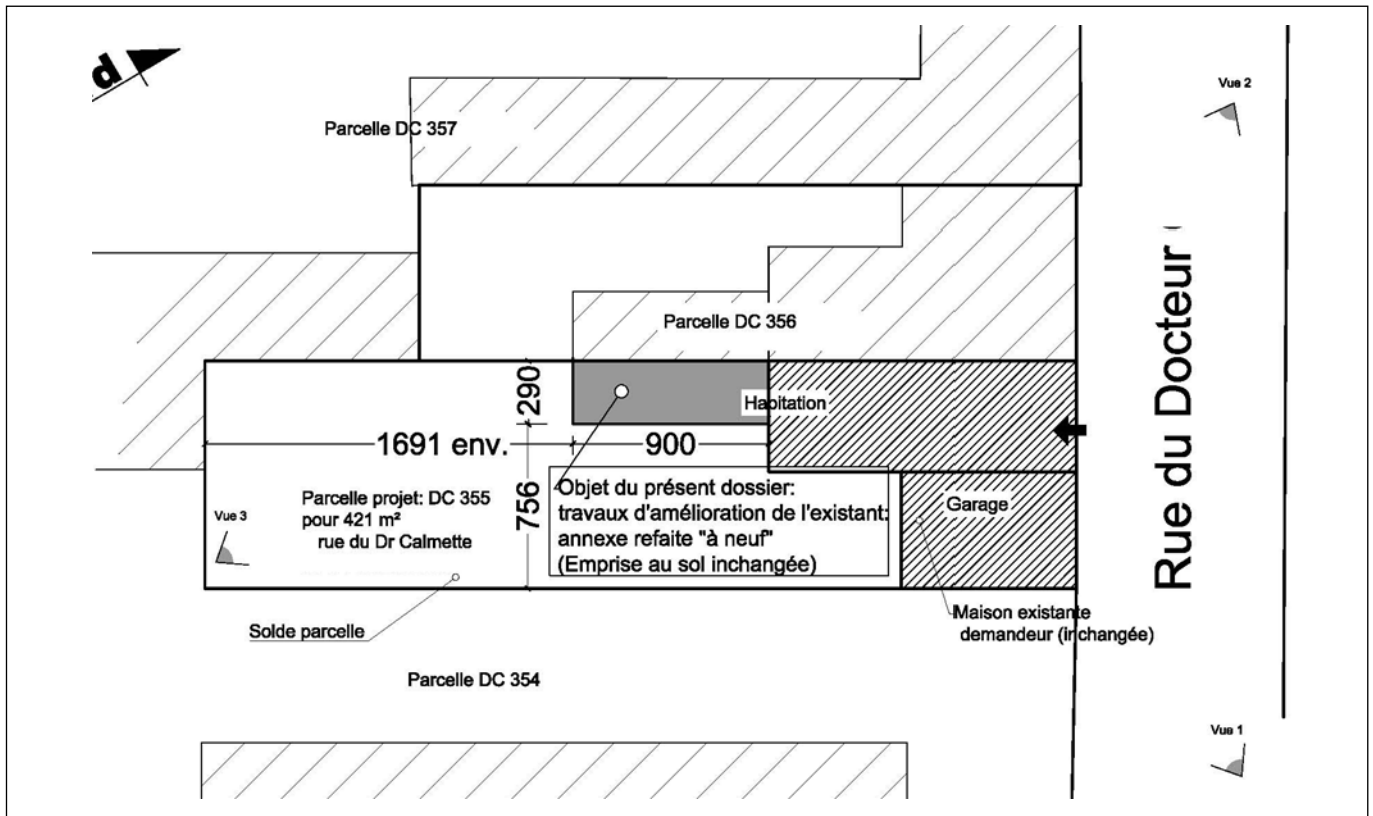

Projet de Mme Mr EXEMPLECLIENT
Projet maison individuelle

Plan masse

Cette page fait partie d'un dossier de demande administrative d'autorisation de construire. Ne peut être utilisée comme plan d'exécution.

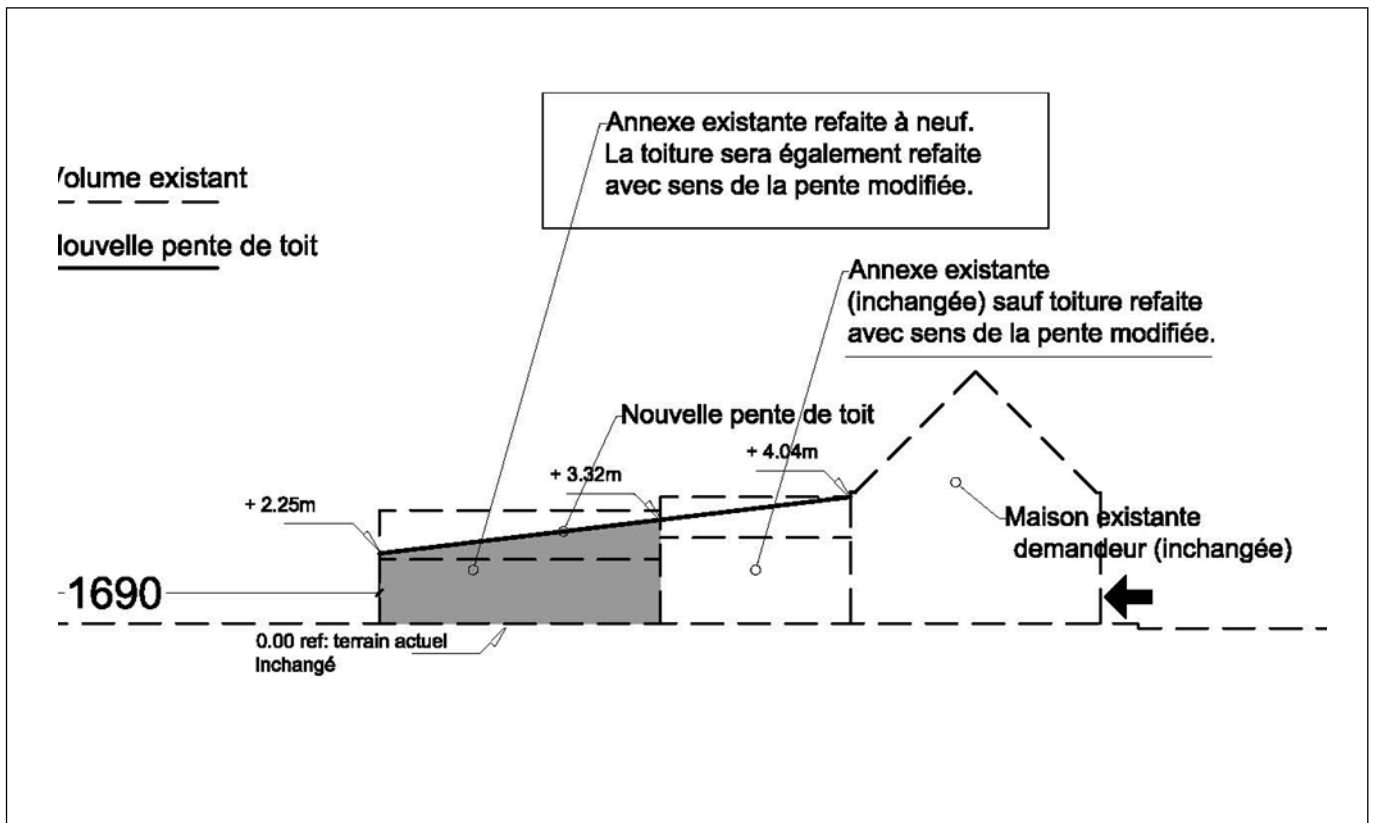

Projet de Mme Mr EXEMPLECLIENT
Projet maison individuelle

Profil projet

Cette page fait partie d'un dossier de demande administrative d'autorisation de construire. Ne peut être utilisée comme plan d'exécution.



● La parcelle projet

Vue 1



● La façade projet

L'emplacement du projet de garage ●

Vue 2



**Projet de Mme Mr EXEMPLECLIENT
Projet maison individuelle**

Photos parcelle

Cette page fait partie d'un dossier de demande administrative d'autorisation de construire. Ne peut être utilisée comme plan d'exécution.

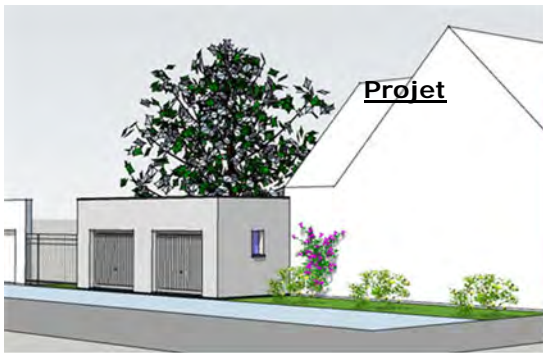

Projet

Insertion

- insertion garages
- Modifications façade



**Projet de Mme Mr EXEMPLECLIENT
Projet maison individuelle**

Insertion

Cette page fait partie d'un dossier de demande administrative d'autorisation de construire. Ne peut être utilisée comme plan d'exécution.

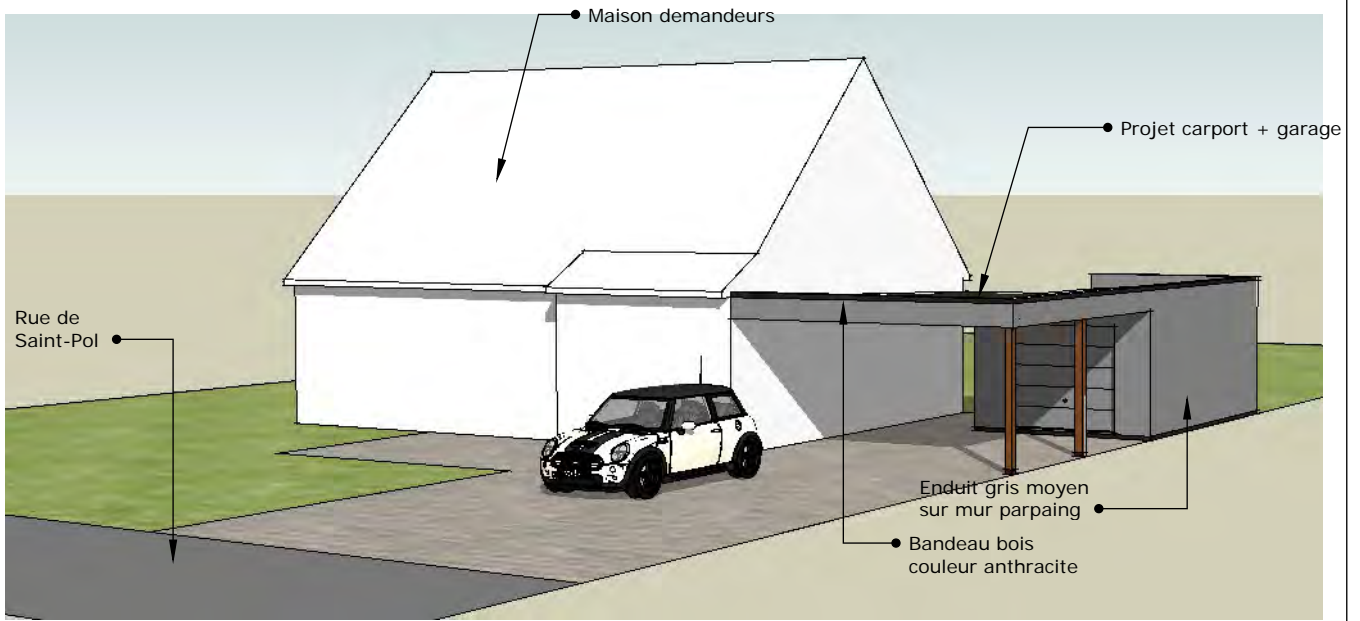

Projet de Mme Mr EXEMPLECLIANT
Projet maison individuelle Ville 5962

Perspective principale
Présentation du projet

Cette page fait partie d'un dossier de demande administrative d'autorisation de construire. Ne peut être utilisée comme plan d'exécution.

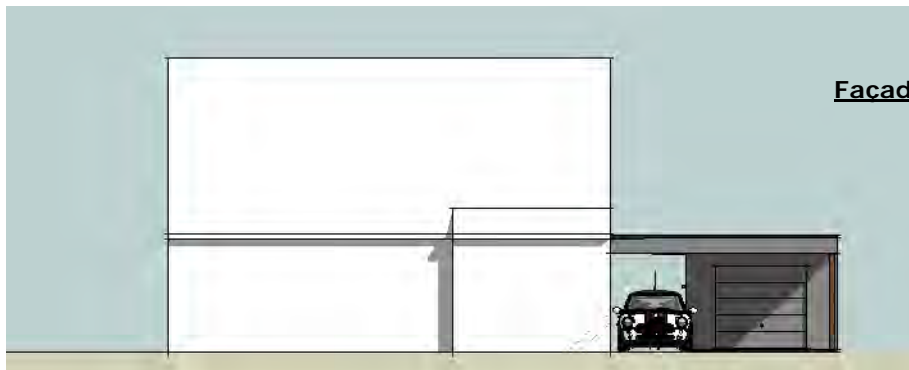

Façade rue

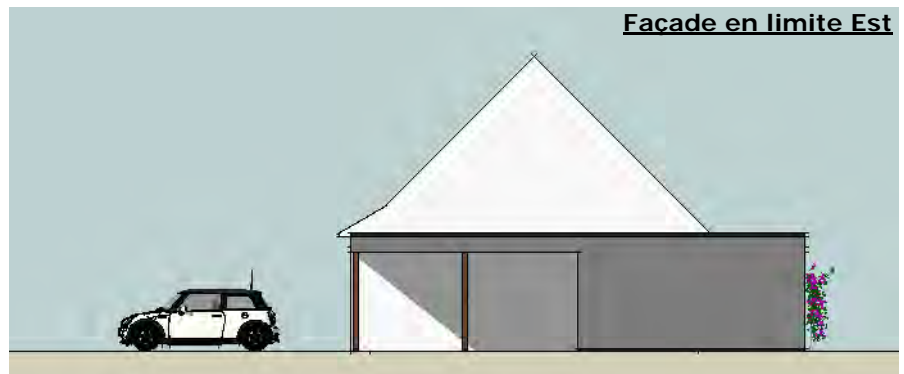

Façade en limite Est

Projet de Mme Mr EXEMPLECLIANT
Projet maison individuelle Ville 5962

Façade rue
Pignon Est (Séjour)
Ech: N/S

Cette page fait partie d'un dossier de demande administrative d'autorisation de construire. Ne peut être utilisée comme plan d'exécution.

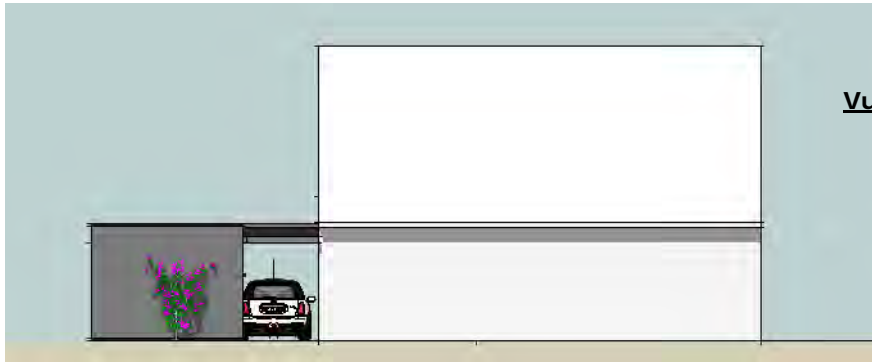

Vue arrière

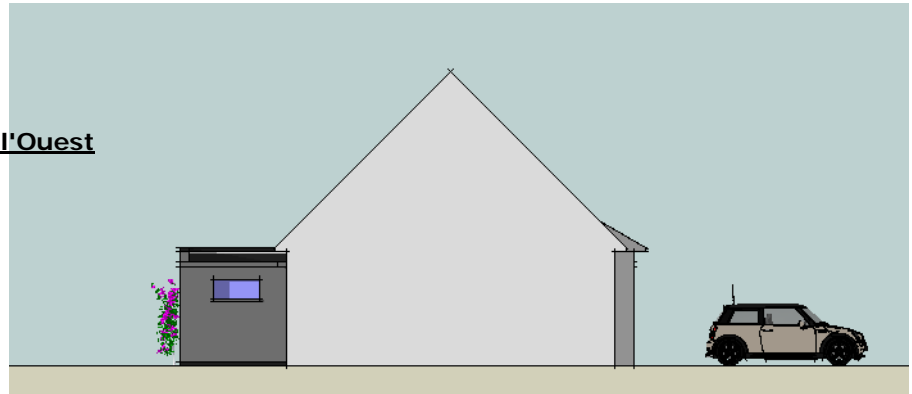

Vue de l'Ouest

**Projet de Mme Mr EXEMPLECLIEN
Projet maison individuelle Ville 5962**

Vue arrière et
Vue de l'Ouest

Cette page fait partie d'un dossier de demande administrative d'autorisation de construire. Ne peut être utilisée comme plan d'exécution.

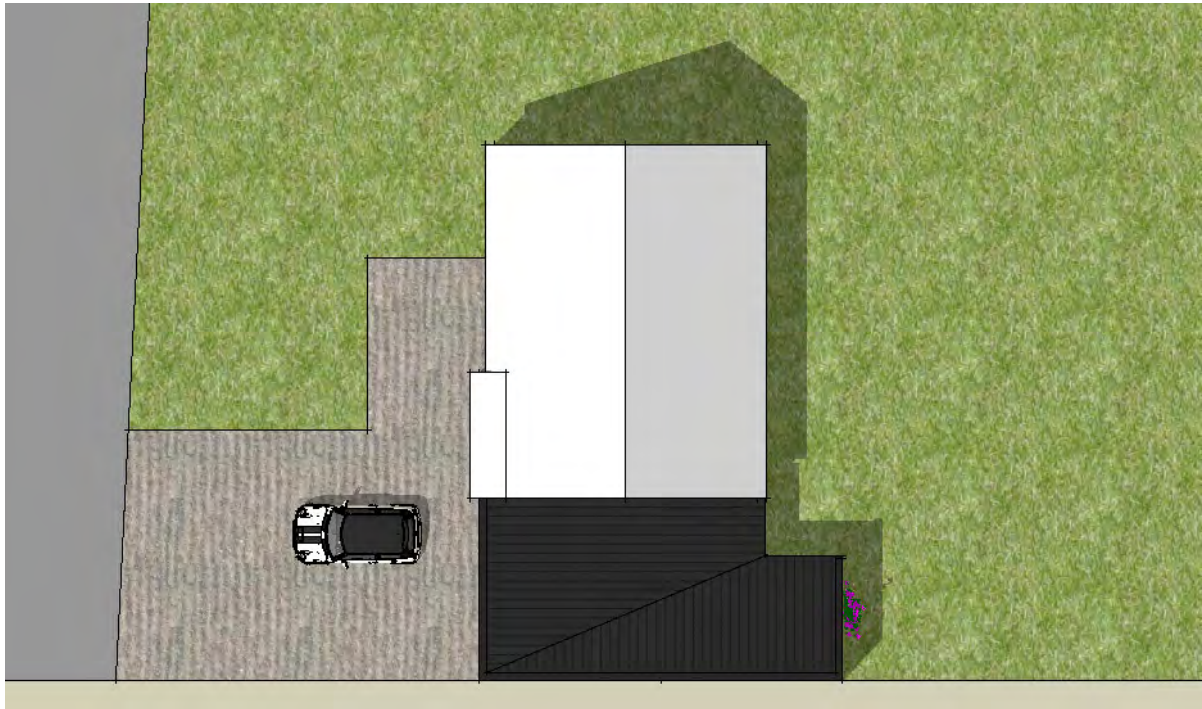

Plan de toiture

**Projet de Mme Mr EXEMPLECLIEN
Projet maison individuelle Ville 5962**

Plan de toiture

Cette page fait partie d'un dossier de demande administrative d'autorisation de construire. Ne peut être utilisée comme plan d'exécution.